

CORTE CC'

Escala: 1:100

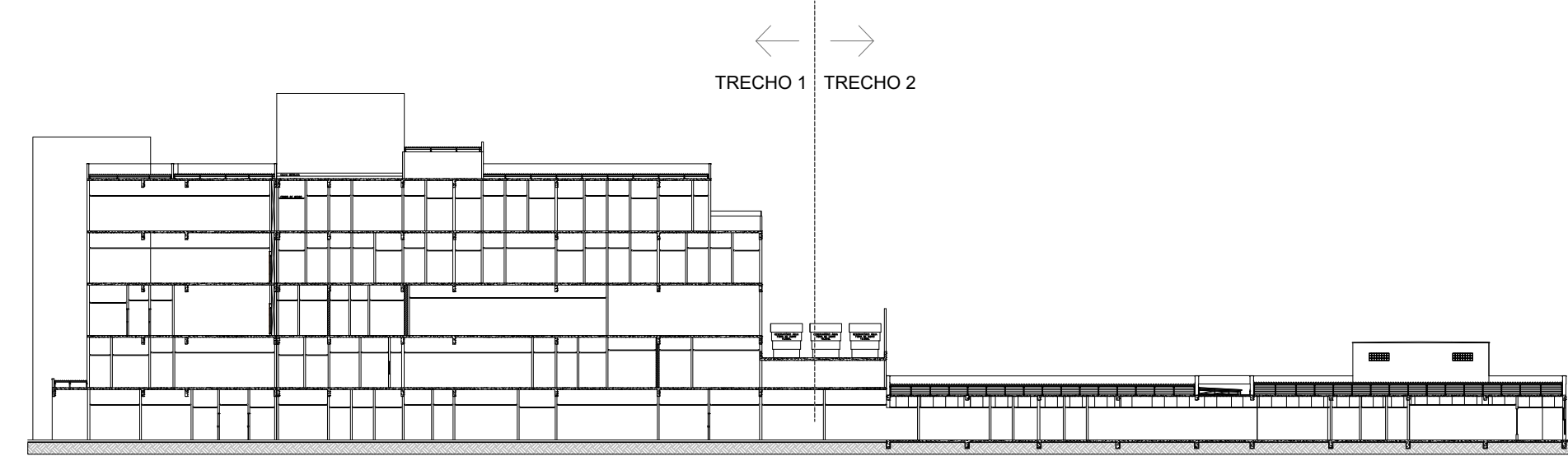

BONECO DE LOCALIZAÇÃO CORTE DD'

Escala: 1:500

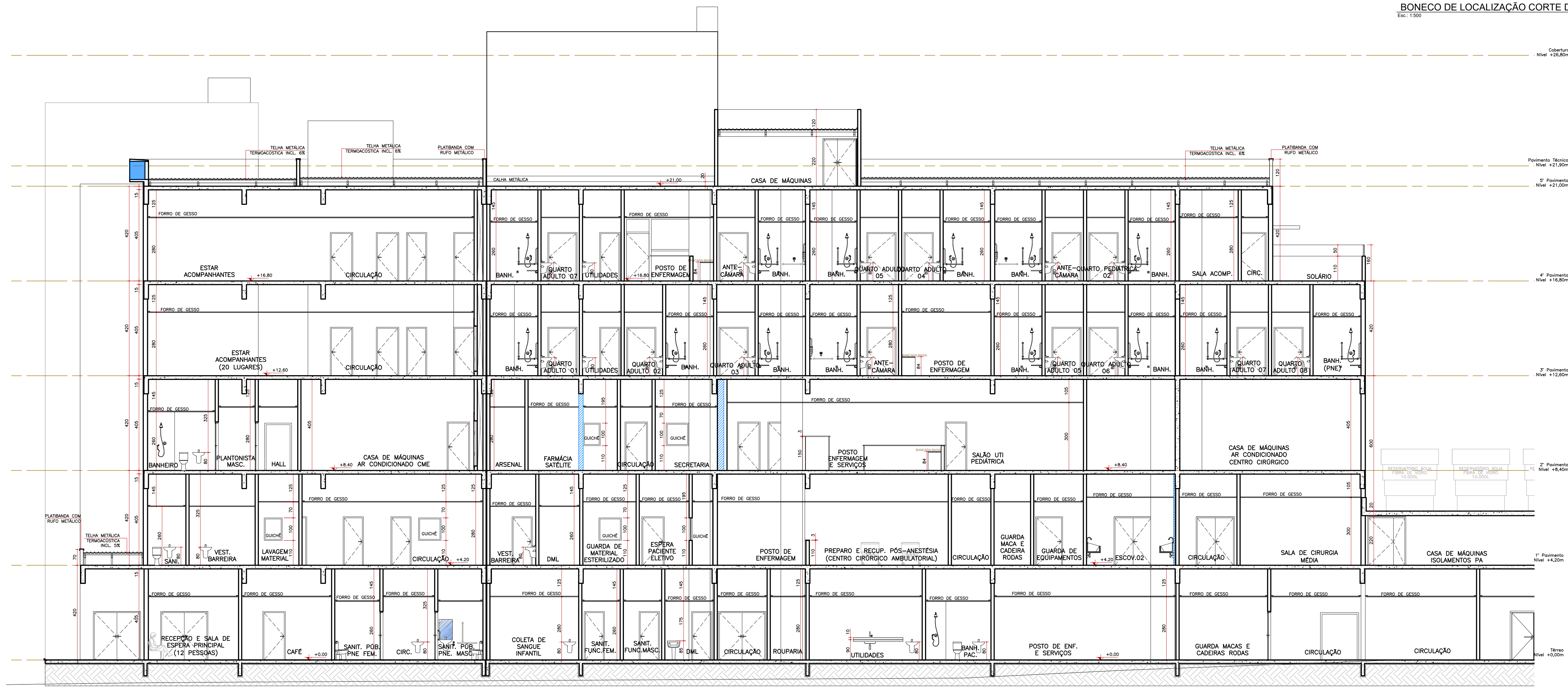

Cobertura
Nível +26,80m

Pavimento Técnico
Nível +21,00m

5º Pavimento
Nível +21,00m

4º Pavimento
Nível +16,80m

3º Pavimento
Nível +12,20m

2º Pavimento
Nível +8,40m

1º Pavimento
Nível +4,20m

Térreo
Nível +0,00m

DATA	Revisão:	Des.	DATA	Des.	Des.
001	02/09/2021	EMISSÃO INICIAL	06	---	---
01	---	---	07	---	---
02	---	---	08	---	---
03	---	---	09	---	---
04	---	---	10	---	---
05	---	---	11	---	---

Assunto: **PROJETO EXECUTIVO DE ARQUITETURA**
CÓDIGO: 554 HPS
PE-ARQU-018-COR
CcEdD_R00

Prancha: 18/23



Obra: Reforma e ampliação em alvenaria p/ fins de saúde
Hospital Regional de Pronto Socorro - HRPS
Local: Av. Bento Gonçalves, nº4590 - Pelotas / RS
Proprietário: Município de Pelotas
CNPJ: 87.455.531/0001-57
Situação sem escala

Declaro que a aprovação do projeto não implica no reconhecimento do direito de propriedade do terreno por parte da Prefeitura.

VER PRANCHA 01

Proprietário: Município de Pelotas
CNPJ: 87.455.531/0001-57

Assinatura

Autor do projeto: Ana Carolina Potier Mendes CAU/PR A35183-0
MEP - ARQUITETURA E PLANEJAMENTO LTDA
CNPJ: 06.164.906/0001-28

VER PRANCHA 01

Responsável Técnico pelo EAS

Escala: 1:100
Data Inicial: setembro/2021
Desenho: Poliana
Revisão: 00

Aprovação

CORTE DD' TRECHO 1

Escala: 1:100

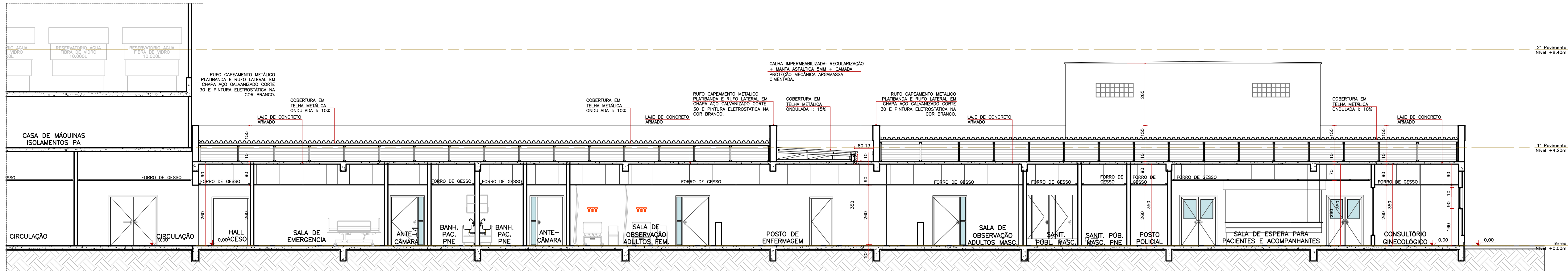

CORTE DD' TRECHO 2

Escala: 1:100